



Instituto da Criança

HÁ 30 ANOS GERANDO IMPACTO SOCIAL POSITIVO E TRANSFORMANDO VIDAS

RELATÓRIO FINANCEIRO

REFERÊNCIA: SETEMBRO.2025 | EMITIDO EM 24/10/25

A close-up, grayscale photograph of a child's face, focusing on the eye and nose. The child has dark hair and is looking slightly to the side. The image is positioned on the left side of the slide, with a dark blue background on the right.

**O nosso propósito é inspirar a solidariedade
para transformar vidas!**

Somos um **GESTOR SOCIAL** comprometido com a promoção do desenvolvimento humano e o impacto social, atuando em diversas frentes para beneficiar pessoas em situação de vulnerabilidade.

Criamos um modelo de negócio inovador, sem fins lucrativos, e contamos com uma rede de mais de **900 Organizações Sociais** em 24 estados e no Distrito Federal.

Contribui para os ODS da ONU e possui status consultivo
especial do ECOSOC - *Economic and Social Council*



Eleito Selo A em gestão e transparência

Parceria com a BrazilFoundation em NY

Parceria com a plataforma global de *crowdfunding*



TOP 200 world SGO 2025 Geneva, Switzerland

TOP 75 Brasil SGO 2025 Geneva, Switzerland

Auditados por



OFERECEMOS PARA AS ORGANIZAÇÕES SOCIAIS:

Programas sociais prontos para aplicar, com metodologia do Instituto da Criança

Apoio na gestão das atividades e projetos

Recursos materiais e financeiros, quando disponíveis

Conexão com outras organizações sociais para fortalecer a rede

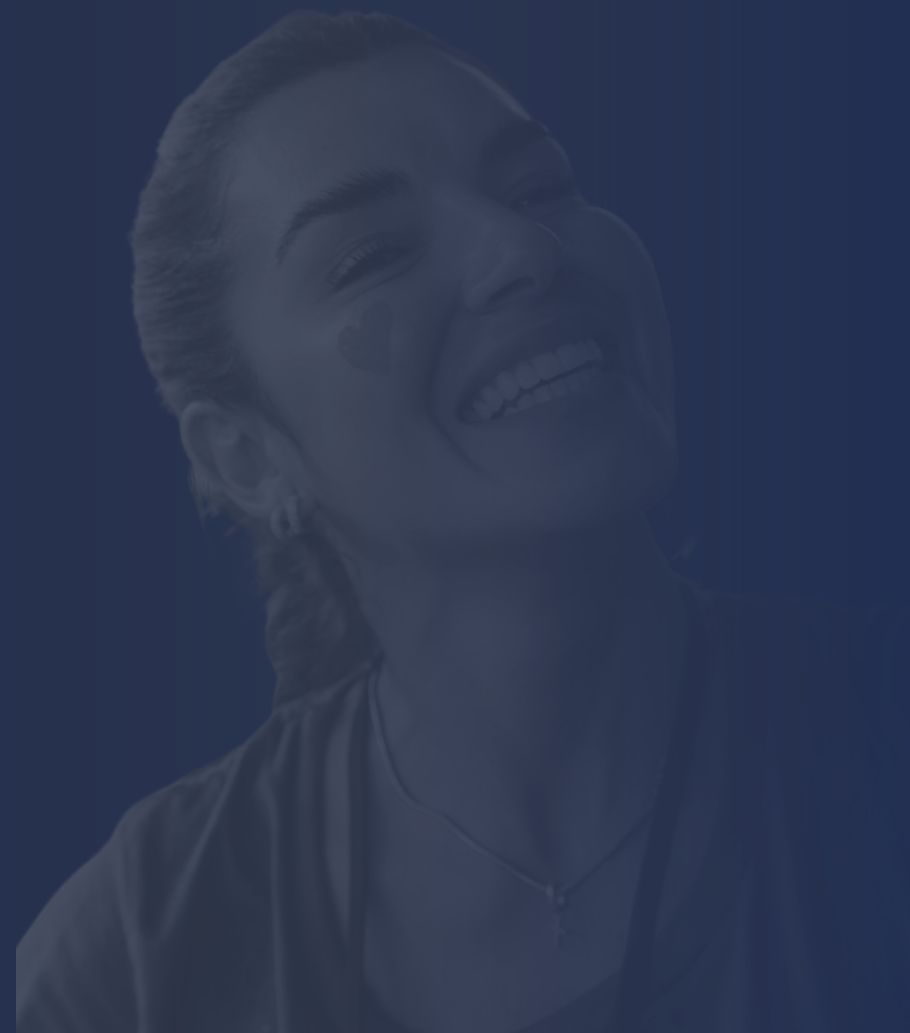

Em **maio de 2022**, o **Instituto da Criança** e o **Louvre Hotels Group** firmaram uma parceria institucional que resultou na realização da campanha Pedido Solidário. Nesta campanha recorrente, que promove ações mensais, o Grupo destina valores de R\$ 0,30 e R\$ 0,50, de suas vendas de águas e sucos, a projetos sociais desenvolvidos por organizações sociais próximas à localidade de seus hotéis. 50% da arrecadação é destinada para a organização parceira local, enquanto a outra parte de 50% é investida na gestão das ações e projetos desenvolvidos e apoiados pelo Instituto da Criança.

ROYAL
TULIP

GOLDEN TULIP

SoftInn

Louvre Hotels
GROUP

SEU PEDIDO MUDA VIDAS!

Sempre que você pedir uma água ou um suco nos hotéis Louvre no Brasil, parte do valor é revertido em doação para o Instituto da Criança e você colabora com diversos projetos sociais por todo o país.

Saiba mais em:
pedidosolitario.com.br



Parcerias:

Louvre Hotels
GROUP

+ Instituto
da Criança

Instituições a serem Beneficiadas em 2025

Destinação das apurações da Campanha Pedido Solidário

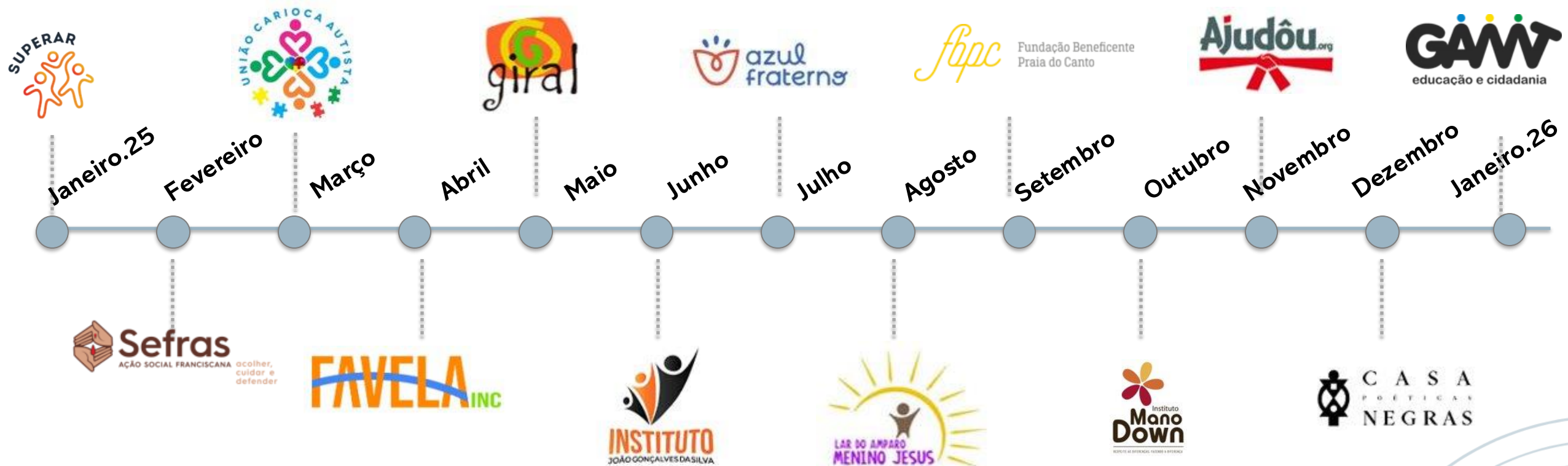

Apuração Financeira em 2025

Campanha Pedido Solidário

GRUPO LOUVRE	APURAÇÃO JANEIRO	APURAÇÃO FEVEREIRO	APURAÇÃO MARÇO	APURAÇÃO ABRIL	APURAÇÃO MAIO	APURAÇÃO JUNHO	APURAÇÃO JULHO	APURAÇÃO AGOSTO	APURAÇÃO SETEMBRO
GOLDEN TULIP SÃO JOSE DOS CAMPOS - SP	R\$ 798,10	R\$ 832,30	R\$ 818,30	R\$ 734,70	R\$ 1.078,00	R\$ 1.100,40	R\$ 1.290,30	R\$ 898,80	R\$ 871,00
GOLDEN TULIP NATAL PONTA NEGRA - RN	R\$ 395,00	R\$ 369,00	R\$ 354,50	R\$ 372,00	R\$ 206,00	R\$ 197,50	R\$ 335,50	R\$ 257,50	R\$ 367,50
(ANSERVE) GOLDEN TULIP NATAL PONTA NEGRA - RN	R\$ 251,90	R\$ 248,40	R\$ 205,90	R\$ 247,50	R\$ 166,80	R\$ 216,30	R\$ 209,00	R\$ 234,30	R\$ 258,20
ROYAL TULIP JP RIBEIRÃO PRETO - SP	R\$ 1.301,20	R\$ 1.369,40	R\$ 1.203,20	R\$ 1.189,40	R\$ 1.260,40				
(ANSERVE) ROYAL TULIP JP RIBEIRÃO PRETO - SP	R\$ 316,40	R\$ 150,40	R\$ 260,50	R\$ 326,50	R\$ 347,50				
GOLDEN TULIP PORTO VITORIA - ES	R\$ 501,80	R\$ 990,90	R\$ 915,00	R\$ 462,80	R\$ 561,00	R\$ 686,00	R\$ 642,20	R\$ 748,90	R\$ 532,20
(ANSERVE) GOLDEN TULIP PORTO VITORIA - ES	R\$ 464,70	R\$ 638,60	R\$ 699,60	R\$ 721,90	R\$ 730,50	R\$ 621,60	R\$ 812,50	R\$ 1.007,10	R\$ 989,10
GOLDEN TULIP MACAE - RJ	R\$ 70,80	R\$ 56,90	R\$ 68,60	R\$ 93,30	R\$ 94,20	R\$ 67,30	R\$ 76,60	R\$ 180,00	R\$ 204,10
(ANSERVE) GOLDEN TULIP MACAE - RJ	R\$ 227,30	R\$ 175,40	R\$ 255,30	R\$ 281,60	R\$ 199,20	R\$ 215,40	R\$ 188,70	R\$ 189,90	R\$ 220,80
(minibar) GOLDEN TULIP BRASILIA ALVORADA - DF	R\$ 423,85	R\$ 620,90	R\$ 604,10	R\$ 547,05	R\$ 483,37	R\$ 494,90	R\$ 516,25	R\$ 653,34	R\$ 441,00
TULIP INN SETET LAGOAS - MG	R\$ 655,70	R\$ 841,80	R\$ 829,30	R\$ 561,50	R\$ 707,70	R\$ 694,70	R\$ 760,20	R\$ 762,70	R\$ 918,80
ROYAL TULIP BRASILIA ALVORADA - DF	R\$ 1.786,50	R\$ 1.442,50	R\$ 1.574,80	R\$ 2.181,00	R\$ 3.338,10	R\$ 2.214,80	R\$ 2.812,90	R\$ 4.110,10	R\$ 3.643,70
(MINIBAR) ROYAL TULIP BRASILIA ALVORADA - DF	R\$ 1.022,35	R\$ 1.617,00	R\$ 1.492,00						
TULIP INN CAMPOS DOS GOYTACAZES - RJ	R\$ 110,20	R\$ 142,20	R\$ 94,50	R\$ 155,20	R\$ 148,10	R\$ 180,00	R\$ 197,90	R\$ 161,20	R\$ 212,70
(ANSERVE) TULIP INN CAMPOS DOS GOYTACAZES - RJ	R\$ 509,30	R\$ 567,10	R\$ 492,50	R\$ 232,90	R\$ 301,30	R\$ 222,80	R\$ 240,20	R\$ 165,30	R\$ 211,70
TULIP INN ITAGUAI - RJ	R\$ 36,20	R\$ 687,00	R\$ 905,10	R\$ 93,20	R\$ 129,10	R\$ 20,30	R\$ 18,60	R\$ 374,70	R\$ 24,40
(ANSERVE) TULIP INN ITAGUAI - RJ	R\$ 275,30	R\$ 296,40	R\$ 282,10	R\$ 229,50	R\$ 294,40	R\$ 268,50	R\$ 188,70	R\$ 217,50	R\$ 173,40
(ANSERVE) GOLDEN TULIP GOIANIA ADRESS - GO	R\$ 301,50	R\$ 340,00	R\$ 417,70	R\$ 450,00	R\$ 443,40	R\$ 478,30	R\$ 482,40	R\$ 495,90	R\$ 513,10
HOTEL TULIP INN VILA VELHA - ES	R\$ 414,50	R\$ 466,90	R\$ 345,40	R\$ 406,60	R\$ 499,20	R\$ 397,80	R\$ 414,90	R\$ 479,50	R\$ 446,30
ROYAL TULIP HOLAMBRA		R\$ 238,00	R\$ 687,70	R\$ 468,20	R\$ 406,10	R\$ 613,90	R\$ 301,80	R\$ 230,30	R\$ 198,90
(ANSERVE) ROYAL TULIP HOLAMBRA	R\$ 259,90	R\$ 974,30	R\$ 228,70	R\$ 269,90	R\$ 277,50	R\$ 261,40	R\$ 292,20	R\$ 283,10	R\$ 265,50
TOTAL	R\$ 10.122,50	R\$ 13.065,40	R\$ 12.734,80	R\$ 10.024,75	R\$ 11.671,87	R\$ 8.951,90	R\$ 9.780,85	R\$ 11.450,14	R\$ 10.492,40

Histórico Financeiro - 2025

ORGANIZAÇÃO BENEFICIADA	MÊS DE APURAÇÃO	MÊS DE RECEBIMENTO	NÚMERO DE BENEFICIÁRIOS	VALOR RECEBIDO	VALOR DESTINADO AS AÇÕES DO IC	VALORES DOADOS	STATUS PRESTAÇÃO DE CONTAS
SUPERAR	Janeiro/25	Fev/25	100	R\$ 10.122,50	R\$ 5.061,25	R\$ 5.061,25	PRESTAÇÃO DE CONTAS RECEBIDA EM 29/04/25
SEFRAS	Fevereiro/25	Mar e Abr/25	1.000	R\$ 13.065,40	R\$ 6.532,70	R\$ 6.532,70	PRESTAÇÃO DE CONTAS RECEBIDA EM 24/05/25
UNIÃO CARIOCA AUTISTA	Março/25	Abril/25	200	R\$ 12.734,80	R\$ 6.367,40	R\$ 6.367,40	PRESTAÇÃO DE CONTAS RECEBIDA EM 20/06/24
FAVELA INC	Abril/25	Junho/25	167	R\$ 10.024,75	R\$ 5.012,38	R\$ 5.012,38	PRESTAÇÃO DE CONTAS RECEBIDA EM 29/07/25
GIRAL	Maio/25	Jul e set/25	500	R\$ 11.671,87	R\$ 5.835,94	R\$ 5.835,94	PRESTAÇÃO DE CONTAS RECEBIDA EM 10/10
INSTITUTO JOÃO GONÇALVES SILVA	Junho/25	Julho/25	65	R\$ 8.951,90	R\$ 4.475,95	R\$ 4.475,95	PRESTAÇÃO DE CONTAS RECEBIDA EM 07/08/25
AZUL FRATERNAL	Julho/25	Agosto/25	10	R\$ 7.367,15	R\$ 3.683,58	R\$ 3.683,58	PREVISÃO ATÉ 28/10
LAR DE AMPARO DO MENINO JESUS	Agosto/25	Outubro/25		R\$ 8.857,04	R\$ 4.428,52	R\$ 4.428,52	REPASSE PREVISTO PARA 29/10
TOTAL EM 2025			2.042	R\$ 82.795,41	R\$ 41.397,71	R\$41.397,71	
Total ACUMULADO 2022 – 2025			8.012	R\$ 352.533,88	R\$ 176.246,94	R\$ 176.246,94	

**Formar crianças, adolescentes e jovens,
com educação integral, para o
desenvolvimento humano e local.**

O Giral é uma Organização da Sociedade Civil (OSC), que articula pessoas e parcerias para atender crianças, adolescentes, jovens e suas famílias com iniciativas e formações que contribuem para o desenvolvimento humano, educacional, cultural e local, em municípios do interior pernambucano.

A atuação do Giral é concentrada em cinco municípios do interior de Pernambuco: Glória do Goitá, Pombos, Feira Nova, Chã de Alegria e Lagoa do Itaenga. Mas, realiza ações formativas em escolas públicas de municípios da região metropolitana do Recife, como Camaragibe e Jaboatão dos Guararapes.

<https://giral.org.br/>



DOAÇÃO

R\$ 5.835,94

Em 26/09/25

Para acessar a **Prestação de Contas**

Clique aqui!

- **Recibo** da Instituição e
- **Comprovantes** da utilização do recurso.



Arte e Memória exposição no Centro Cultural Mestre José Lopes



Formatura da Escola de Moda de mulheres em Glória do Goitá



Formação com professores da rede municipal de Feira Nova



Debate com famílias sobre uso das telas na infância e adolescência

"A parceria com o Instituto da Criança e o recebimento do apoio financeiro, foi muito importante para a Giral, pois pudemos utilizar o recurso para questões institucionais que por muitas vezes não tem previsto em nenhum projeto. Dessa forma, nos deu flexibilidade para utilizar o recurso em questões institucionais, como a compra de produtos para a realização do Dia das Crianças da Instituição, a aquisição de equipamento de informática para melhor os processos no setor financeiro e utensílios para a cozinha da instituição. Tudo isso só foi possível com o apoio do Instituto".

Leonildo Moura
Presidente da Giral



**“ Causas provocam consequências.
Reação e união constroem soluções.”**

Pedro Werneck
Presidente do Instituto da Criança



Instituto da Criança

Rua Faro, 80 - Anexo 2º andar, Jardim Botânico – Rio de Janeiro

Tel.: (21) 2239-9555

contato@institutodacrianca.org.br

www.institutodacrianca.org.br

