

Instituto da Criança

HÁ 30 ANOS GERANDO IMPACTO SOCIAL POSITIVO E TRANSFORMANDO VIDAS

RELATÓRIO FINANCEIRO

EMITIDO EM MARÇO DE 2026

A close-up, grayscale photograph of a child's face, focusing on the eye and nose. The child has dark hair and is looking slightly to the right. The image is semi-transparent, allowing the text on the right to be visible.

O nosso propósito é inspirar a solidariedade para transformar vidas!

Somos um **GESTOR SOCIAL** comprometido com a promoção do desenvolvimento humano e o impacto social, atuando em diversas frentes para beneficiar pessoas em situação de vulnerabilidade.

Criamos um modelo de negócio inovador, sem fins lucrativos, e contamos com uma rede de mais de **1000 Organizações Sociais** em 24 estados e no Distrito Federal.

Contribui para os ODS da ONU e possui status consultivo especial do ECOSOC - *Economic and Social Council*



Eleito Selo A em gestão e transparência

Parceria com a plataforma internacional que integra a gestão de doações

Parceria com a BrazilFoundation em NY

Parceria com a plataforma global de *crowdfunding*



TOP 200 world SGO 2025 Geneva, Switzerland

TOP 75 Brasil SGO 2025 Geneva, Switzerland

Auditados por



OFERECEMOS PARA AS ORGANIZAÇÕES SOCIAIS:

Programas sociais prontos para aplicar, com metodologia do Instituto da Criança

Apoio na gestão das atividades e projetos

Recursos materiais e financeiros, quando disponíveis

Conexão com outras organizações sociais para fortalecer a rede

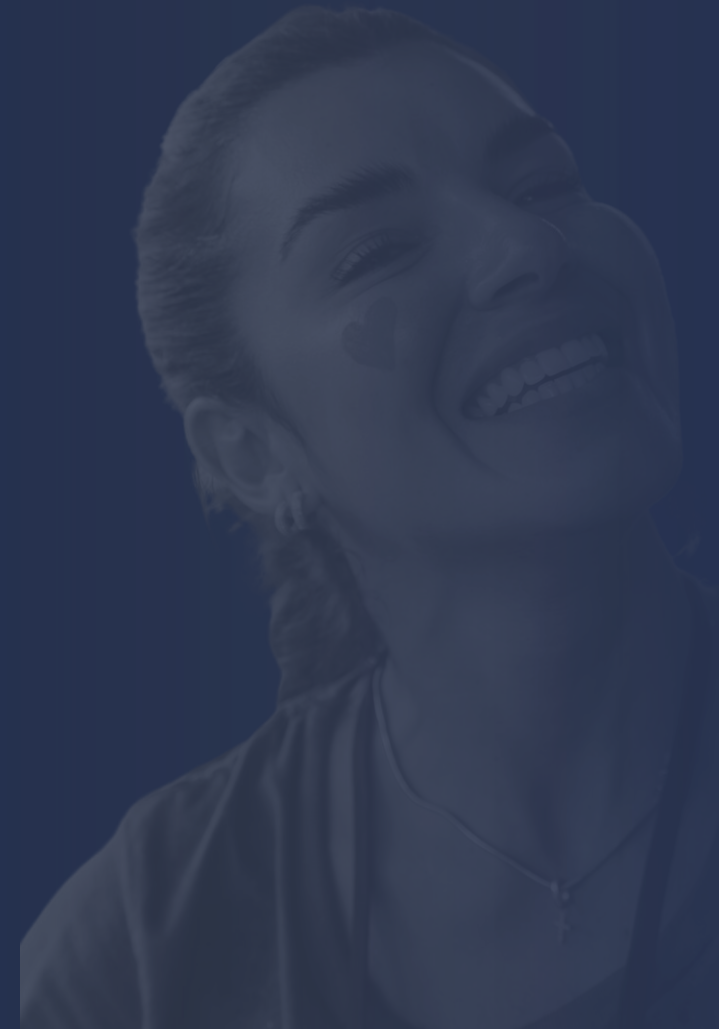

Em **maio de 2022**, o **Instituto da Criança** e o **Louvre Hotels Group** firmaram uma parceria institucional que resultou na realização da campanha Pedido Solidário. Nesta campanha recorrente, que promove ações mensais, o Grupo destina valores de R\$ 0,30 e R\$ 0,50, de suas vendas de águas e sucos, a projetos sociais desenvolvidos por organizações sociais próximas à localidade de seus hotéis. 50% da arrecadação é destinada para a organização parceira local, enquanto a outra parte de 50% é investida na gestão das ações e projetos desenvolvidos e apoiados pelo Instituto da Criança.

SEU PEDIDO MUDA VIDAS!

Sempre que você pedir uma água ou um suco nos hotéis Louvre no Brasil, parte do valor é revertido em doação para o Instituto da Criança e você colabora com diversos projetos sociais por todo o país.



Saiba mais em:
pedidosolitario.com.br

ROYAL
TULIP

GOLDEN TULIP

SoftInn

Louvre Hotels
GROUP

Parcerias:

Louvre Hotels
GROUP

+ Instituto
da Criança

Instituições Beneficiadas em 2025

Destinação das apurações da Campanha Pedido Solidário

Total Janeiro a Novembro/2025 = R\$62.598,28



Apuração Financeira em 2025

Campanha Pedido Solidário

GRUPO LOUVRE	APURAÇÃO JANEIRO	APURAÇÃO FEVEREIRO	APURAÇÃO MARÇO	APURAÇÃO ABRIL	APURAÇÃO MAIO	APURAÇÃO JUNHO	APURAÇÃO JULHO	APURAÇÃO AGOSTO	APURAÇÃO SETEMBRO	APURAÇÃO OUTUBRO	APURAÇÃO NOVEMBRO
GOLDEN TULIP SÃO JOSE DOS CAMPOS - SP	R\$ 798,10	R\$ 832,30	R\$ 818,30	R\$ 734,70	R\$ 1.078,00	R\$ 1.100,40	R\$ 1.290,30	R\$ 898,80	R\$ 871,00	R\$ 882,90	R\$ 806,20
GOLDEN TULIP NATAL PONTA NEGRA - RN	R\$ 395,00	R\$ 369,00	R\$ 354,50	R\$ 372,00	R\$ 206,00	R\$ 197,50	R\$ 335,50	R\$ 257,50	R\$ 367,50	R\$ 306,50	R\$ 293,50
(ANSERVE) GOLDEN TULIP NATAL PONTA NEGRA - RN	R\$ 251,90	R\$ 248,40	R\$ 205,90	R\$ 247,50	R\$ 166,80	R\$ 216,30	R\$ 209,00	R\$ 234,30	R\$ 258,20	R\$ 274,20	R\$ 271,60
ROYAL TULIP JP RIBEIRÃO PRETO - SP	R\$ 1.301,20	R\$ 1.369,40	R\$ 1.203,20	R\$ 1.189,40	R\$ 1.260,40						
(ANSERVE) ROYAL TULIP JP RIBEIRÃO PRETO - SP	R\$ 316,40	R\$ 150,40	R\$ 260,50	R\$ 326,50	R\$ 347,50						
GOLDEN TULIP PORTO VITORIA - ES	R\$ 501,80	R\$ 990,90	R\$ 915,00	R\$ 462,80	R\$ 561,00	R\$ 686,00	R\$ 642,20	R\$ 748,90	R\$ 532,20	R\$ 666,00	R\$ 651,90
(ANSERVE) GOLDEN TULIP PORTO VITORIA - ES	R\$ 464,70	R\$ 638,60	R\$ 699,60	R\$ 721,90	R\$ 730,50	R\$ 621,60	R\$ 812,50	R\$ 1.007,10	R\$ 989,10	R\$ 945,00	R\$ 803,50
GOLDEN TULIP MACAE - RJ	R\$ 70,80	R\$ 56,90	R\$ 68,60	R\$ 93,30	R\$ 94,20	R\$ 67,30	R\$ 76,60	R\$ 180,00	R\$ 204,10	R\$ 66,20	R\$ 165,60
(ANSERVE) GOLDEN TULIP MACAE - RJ	R\$ 227,30	R\$ 175,40	R\$ 255,30	R\$ 281,60	R\$ 199,20	R\$ 215,40	R\$ 188,70	R\$ 189,90	R\$ 220,80	R\$ 204,60	R\$ 138,30
(minibar) GOLDEN TULIP BRASILIA ALVORADA - DF	R\$ 423,85	R\$ 620,90	R\$ 604,10	R\$ 547,50	R\$ 483,37	R\$ 494,90	R\$ 516,25	R\$ 653,34	R\$ 441,00	R\$ 724,50	R\$ 710,85
TULIP INN SETET LAGOAS - MG	R\$ 655,70	R\$ 841,80	R\$ 829,30	R\$ 561,50	R\$ 707,70	R\$ 694,70	R\$ 760,20	R\$ 762,70	R\$ 918,80	R\$ 946,00	R\$ 722,00
ROYAL TULIP BRASILIA ALVORADA - DF	R\$ 1.786,50	R\$ 1.442,50	R\$ 1.574,80	R\$ 2.181,00	R\$ 3.338,10	R\$ 2.214,80	R\$ 2.812,90	R\$ 4.110,10	R\$ 3.643,70	R\$ 5.561,80	R\$ 6.812,50
(MINIBAR) ROYAL TULIP BRASILIA ALVORADA - DF	R\$ 1.022,35	R\$ 1.617,00	R\$ 1.492,00								
TULIP INN CAMPOS DOS GOYTACAZES - RJ	R\$ 110,20	R\$ 142,20	R\$ 94,50	R\$ 155,20	R\$ 148,10	R\$ 180,00	R\$ 197,90	R\$ 161,20	R\$ 212,70		
(ANSERVE) TULIP INN CAMPOS DOS GOYTACAZES - RJ	R\$ 509,30	R\$ 567,10	R\$ 492,50	R\$ 232,90	R\$ 301,30	R\$ 222,80	R\$ 240,20	R\$ 165,30	R\$ 211,70	R\$ 246,30	R\$ 418,20
TULIP INN ITAGUAI - RJ	R\$ 36,20	R\$ 687,00	R\$ 905,10	R\$ 93,20	R\$ 129,10	R\$ 20,30	R\$ 18,60	R\$ 374,70	R\$ 24,40	R\$ 156,40	R\$ 29,20
(ANSERVE) TULIP INN ITAGUAI - RJ	R\$ 275,30	R\$ 296,40	R\$ 282,10	R\$ 229,50	R\$ 294,40	R\$ 268,50	R\$ 188,70	R\$ 217,50	R\$ 173,40	R\$ 175,40	R\$ 211,50
(ANSERVE) GOLDEN TULIP GOIANIA ADRESS - GO	R\$ 301,50	R\$ 340,00	R\$ 417,70	R\$ 450,00	R\$ 443,40	R\$ 478,30	R\$ 482,40	R\$ 495,90	R\$ 513,10	R\$ 621,00	R\$ 409,20
HOTEL TULIP INN VILA VELHA - ES	R\$ 414,50	R\$ 466,90	R\$ 345,40	R\$ 406,20	R\$ 499,20	R\$ 397,80	R\$ 414,90	R\$ 479,50	R\$ 446,30	R\$ 439,00	R\$ 544,10
ROYAL TULIP HOLAMBRA		R\$ 238,00	R\$ 687,70	R\$ 468,20	R\$ 406,10	R\$ 613,90	R\$ 301,80	R\$ 230,30	R\$ 198,90	R\$ 626,90	R\$ 507,90
(ANSERVE) ROYAL TULIP HOLAMBRA	R\$ 259,90	R\$ 974,30	R\$ 228,70	R\$ 269,90	R\$ 277,50	R\$ 261,40	R\$ 292,20	R\$ 283,10	R\$ 265,50	R\$ 247,00	R\$ 316,20
TOTAL	R\$ 10.122,50	R\$ 13.065,40	R\$ 12.734,80	R\$ 10.024,80	R\$ 11.671,87	R\$ 8.951,90	R\$ 9.780,85	R\$ 11.450,14	R\$ 10.492,40	R\$ 13.089,70	R\$ 13.812,25

Histórico Financeiro - 2025

ORGANIZAÇÃO BENEFICIADA	MÊS DE APURAÇÃO	MÊS DE RECEBIMENTO	NÚMERO DE BENEFICIÁRIOS	VALOR RECEBIDO	VALOR DESTINADO AS AÇÕES DO IC	VALORES DOADOS	STATUS PRESTAÇÃO DE CONTAS
SUPERAR	Janeiro/25	Fev/25	100	R\$ 10.122,50	R\$ 5.061,25	R\$ 5.061,25	PRESTAÇÃO DE CONTAS RECEBIDA EM 29/04/25
SEFRAS	Fevereiro/25	Mar e Abr/25	1.000	R\$ 13.065,40	R\$ 6.532,70	R\$ 6.532,70	PRESTAÇÃO DE CONTAS RECEBIDA EM 24/05/25
UNIÃO CARIOCA AUTISTA	Março/25	Abril/25	200	R\$ 12.734,80	R\$ 6.367,40	R\$ 6.367,40	PRESTAÇÃO DE CONTAS RECEBIDA EM 20/06/24
FAVELA INC	Abril/25	Junho/25	167	R\$ 10.024,75	R\$ 5.012,38	R\$ 5.012,38	PRESTAÇÃO DE CONTAS RECEBIDA EM 29/07/25
GIRAL	Maior/25	Jul e set/25	500	R\$ 11.671,87	R\$ 5.835,94	R\$ 5.835,94	PRESTAÇÃO DE CONTAS RECEBIDA EM 10/10
INSTITUTO JOÃO GONÇALVES SILVA	Junho/25	Julho/25	65	R\$ 8.951,90	R\$ 4.475,95	R\$ 4.475,95	PRESTAÇÃO DE CONTAS RECEBIDA EM 07/08/25
AZUL FRATERNAL	Julho/25	Agosto e Dezembro/25	10	R\$ 9.780,85	R\$ 4.890,43	R\$ 4.890,43	PRESTAÇÃO DE CONTAS RECEBIDA EM 07/08/25 e 23/1/26
LAR DE AMPARO DO MENINO JESUS	Agosto/25	Outubro e Dezembro/25	150	R\$ 11.450,14	R\$ 5.725,07	R\$ 5.725,07	PRESTAÇÃO DE CONTAS RECEBIDA EM 25/11/25
INSTITUTO SETAS	Setembro/25	Outubro e Dezembro/25	12	R\$ 10.492,40	R\$ 5.246,20	R\$ 5.246,20	PRESTAÇÃO DE CONTAS RECEBIDA EM 29/12/25 EM 13/1/26
FUNDAÇÃO BENEFICENTE PRAIA DO CANTO	Outubro/25	Novembro/25	240	R\$ 13.089,70	R\$ 6.544,85	R\$ 6.544,85	PRESTAÇÃO DE CONTAS RECEBIDA EM 14/01/26
MANO DOWN	Novembro/25	Dezembro/25	300	R\$ 13.812,25	R\$ 6.906,13	R\$ 6.906,13	PRESTAÇÃO DE CONTAS RECEBIDA EM 12/03/26
Ajudou	Dezembro/25	Janeiro/25		R\$ 13.677,35	R\$ 6.838,68	R\$ 6.838,68	PRESTAÇÃO DE CONTAS PENDENTE
TOTAL EM 2025			2.744	R\$ 13.873,91	R\$ 69.436,98	R\$ 69.436,98	

O **Instituto Mano Down** é uma organização que atua para substituir a exclusão por oportunidades, promovendo um mundo mais justo, humano e inclusivo para pessoas com síndrome de Down e outras deficiências. Atualmente, atende diretamente mais de 1,1 mil famílias e impacta milhares de pessoas de forma indireta.

Seu trabalho acompanha toda a jornada de vida da pessoa com deficiência, oferecendo acolhimento, orientações, terapias de intervenção precoce, educação inclusiva, atividades de artes e esportes, inclusão no mercado de trabalho, estímulo ao empreendedorismo e ações voltadas ao envelhecimento saudável.

Reconhecido pela governança e transparência, o Instituto está, pela terceira vez, entre as 100 Melhores ONGs do Brasil e tem como meta impactar diretamente mais de 2 mil famílias até 2027.

<https://manodown.com.br/>



DOAÇÃO

R\$ 6.906,13

Em 09/01/2026

Para acessar a **Prestação de Contas**

Clique aqui! 

- **Recibo** da Instituição e
- **Comprovantes** da utilização do recurso.

Os recursos doados foram destinados à manutenção das atividades do Instituto Mano Down, garantindo a continuidade dos atendimentos nas áreas de Assistência Social, Intervenção Precoce e Educação Inclusiva.

O investimento contemplou despesas estruturais essenciais, como o aluguel de espaços utilizados para atendimento às famílias, atividades educacionais e terapêuticas, além da manutenção de equipamentos utilizados pela equipe técnica.

Essas ações possibilitaram o atendimento de mais de 300 educandos, 150 famílias e a realização de rodas de conversa conduzidas por equipe multidisciplinar.





Agradecimento



A doação do Instituto da criança foi fundamental para a continuação das ações da Assistência social, Intervenção precoce e Educação Inclusiva.

O valor doado proporcionou o atendimento de mais de 300 educandos, 150 famílias e realização de 10 rodas de conversa ministrado pela equipe multidisciplinar. Agradecemos a parceria e esperamos continuar com essa parceria. Muito obrigada!

Francisley Lopes
Coordenadora da Educação Inclusiva

**“ Causas provocam consequências.
Reação e união constroem soluções.”**

Pedro Werneck
Presidente do Instituto da Criança

Instituto da Criança

Rua Faro, 80 - Anexo 2º andar, Jardim Botânico – Rio de Janeiro

Tel.: (21) 2239-9555

contato@institutodacrianca.org.br

www.institutodacrianca.org.br